

SITUACE

SO 02.2  
km 75,3-75,8  
1:1000



Olomouc



Krnov

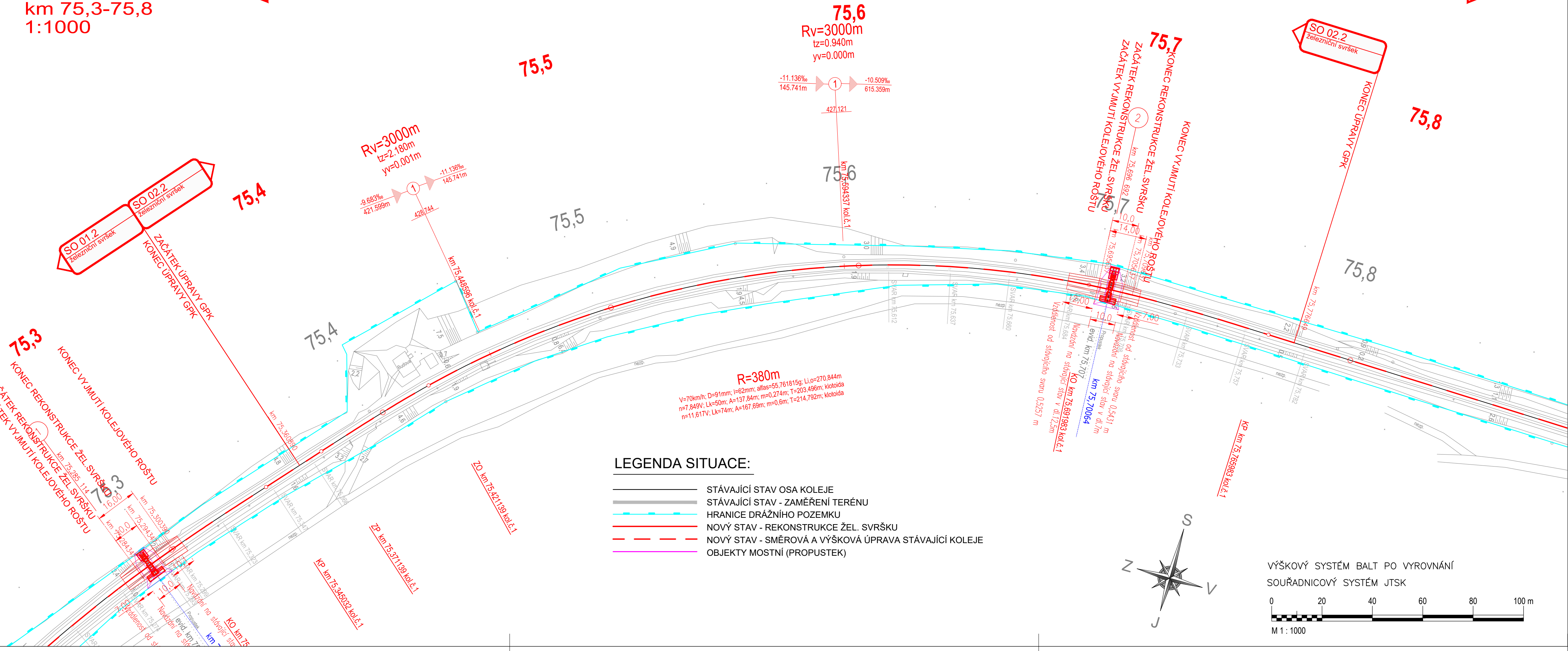

LEGENDA SITUACE:

- STÁVAJÍCÍ STAV OSA KOLEJE
- STÁVAJÍCÍ STAV - ZAMĚŘENÍ TERÉNU
- HRANICE DRÁŽNÍHO POZEMKU
- NOVÝ STAV - REKONSTRUKCE ŽEL. SVRŠKU
- NOVÝ STAV - SMĚROVÁ A VÝŠKOVÁ ÚPRAVA STÁVAJÍCÍ KOLEJE
- OBJEKTY MOSTNÍ (PROPUSTEK)

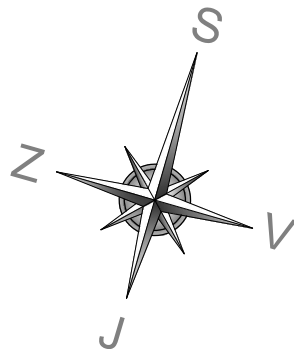

VÝŠKOVÝ SYSTÉM BALT PO VYROVNÁNÍ  
SOUŘADNICOVÝ SYSTÉM JTSK



Jiná ověření:		Paré:	
Orientační schéma:		Razítko oprávněné osoby:	
Revize:		Datum:	
000		10.06.2024	
Popis:		Kontroloval:	
Definitivní odevzdání dokumentace		Ing. Radomír Hanák	
Stavebník/Investor:		Správa železnic, státní organizace	
Adresa:		Dlážděná 1003/7, 110 00 Praha 1	
Zástupce investora:		Stavební správa východ	
Adresa:		Nerudova 773/1, 779 00 Olomouc	
Zhotovitel díla:		SUDOP Brno, spol. s r.o.	
Adresa:		Kounicova 688/26, 611 36 Brno	
Kontakt:		T: +420 972 625 804 E: sudop@sudop-brno.cz	
Zhotovitel části/objektu:		Dopravní projektování, spol. s r. o.	
Adresa:		28. října 3388/111, 702 00 Moravská Ostrava	
Kontakt:		T: +420 595 155 011 E: ostrava@dopravniprojektovani.cz	
Hlavní projektant (HIP):		Ing. Radomír Hanák	
Specialista:		Ing. Radomír Hanák	
Název stavby/akce:		Údržba, opravy a odstraňování závad u SMT 2023 - PD propustků v km 75,295; 75,707; 76,522; 77,317; 78,086 na TÚ 2191	
Název části:		Železniční svršek a spodek	
Název objektu/díle části:		Železniční svršek	
Označení investora:		R602300012	
Zakázka:		23121	
Označení části:		D.2.1.1	
Označení objektu/komplexu:		SO 02.2	
Název přílohy:		Situace	
Název díle části přílohy:		Číslo přílohy (typ/pořadí):	
Odpovědný projektant:		Ing. Radomír Hanák	
Zpracovatel přílohy:		Ing. Libor Habrnál	
Měřítko:		1:1000	
Formáty:		4x4A4	
Kraj:		Katastrální území:	
Zlínský		Žátor [597988]	
TUDU:		2191 22	
Označení investora:		Stupeň dokumentace: Část:	
R 6 0 2 3 0 0 0 1 2		P D P S - D 2 1 1 X - S 0 0 2 X X X X - 2 X - 2 - 0 0 1 - 0 0 0	
Objekt:		Příloha:	
Revize:		Datum:	
06/2024		06/2024	